Inhoud

- Welkom en doel bijeenkomst
  5 minuten

- Conclusies economisch beleid en ondernemersklimaat
  10 minuten

- Vraagstelling en discussie over rapportage
  15 minuten

- Structureren nieuw beleid
  5 minuten

- Interactieve bespreking stellingen
  25 minuten

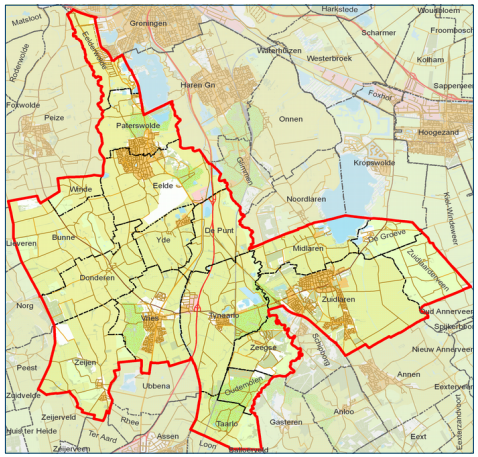

Doel bijeenkomst

- Informeren en discussiëren over de belangrijkste conclusies t.a.v. het economisch beleid en ondernemersklimaat
- Bewustwording creëren over de invloed van de gemeente op verschillende thema's en schaalniveaus
- De eerste stap zetten richting doelgericht economisch beleid voor Tynaarlo

Economisch beleid I

2012 | 2013 | 2014 | 2015 | 2016 | 2017 | 2018

Publiek domein: overheid maakt beleid (met hulp van ondernemers)

Privaat domein: uitgevoerd door ondernemers

Economische Analyse Tynaarlo

Kadernota Tynaarlo Verbindt

- Bereikbaar Tynaarlo
- Bedrijvig Tynaarlo
- Energiek Tynaarlo
- Ondernemend Tynaarlo

Actieplannen met ambassadeurs

- Creatieve industrie
- Duurzaamheid en innovatie
- Taskforce vrijetijdseconomie
- Zorgeconomie
- Ontwikkelvisie Luchthavenomgeving GAE

Acties en projecten i.r.t. 'Tynaarlo Verbindt' (publiek, privaat en PPS)

- Centrum Eelde
- Centrum Zuidlaren
- Extra capaciteit EZ + bedrijvencontact
- P+R Hoogkerk
- Transferium De Punt
- Drone Hub GAE
- Direct contact op project basis
- Toegang Bedrijventerrein De Punt
- Maatregelen Zuidlaardermeer
- Fietsersbrug
- Businesspark Ter Borch
- Marktanalyse Werklocaties RGA
- Plan Vriezerbrug Zuid
- Businesspark Ter Borch
- Zandsculpturen Hondsrug Verbeeldt
- Aanpak Vitale Vakantieparken
- Boerderij Noordsche Veld

Financiën

	2012	2013	2014	2015	2016	2017	2018
Uitgaven Tynaarlo Verbindt		€121.849,-	€42.625,-	€50.021,-	€46.384,-		
Uitgaven Toerisme & Recreatie*		€28.494,-	€21.970,-	€31.314,-	€57.632,-		
Structureel budget RGA, Economie		€300.000,-	€300.000,-	€300.000,-	€300.000,-	€300.000,-	

Nieuwe werkwijze: afgestapt van actieplannen en ambassadeurs, college van B&W koos voor direct contact

Geen nieuwe kaders gesteld vanuit gemeenteraad

* Enkel niet-structurele uitgaven

Economisch beleid II (conclusies)

- Na de beleidsbreuk in 2014 heeft de raad geen nieuwe kaders gesteld aan het beleid (maar de raad is wel geïnformeerd)

- In de Kadernota ‘Tynaarlo Verbindt’ is geen sprake van een logische samenhang tussen het hoofddoel, themadoelen, subdoelen en gewenste effecten en de rol van de gemeente daarbij

- Er is – ondanks de beleidsbreuk – qua thematiek en onderwerpen meestal wel een relatie tussen de uitgevoerde projecten en de beleidswensen- en doelen die in Kadernota ‘Tynaarlo Verbindt’ beschreven staan

Economisch beleid III (conclusies)

Missie: Werkgelegenheidsontwikkeling: ✗

- **Bereikbaar Tynaarlo** ✓
- **Bedrijvig Tynaarlo** ✓
- **Energiek Tynaarlo** ✗
- **Ondernemend Tynaarlo** ●

- Al met al is de doeltreffendheid en causaliteit van het gevoerde economische beleid betrekkelijk laag

Ondernemersklimaat I

- Ondernemers vinden het doorgaans prettig ondernemen in Tynaarlo maar dat komt – in hun waarneming – niet door het gemeentelijk beleid
- De woon- en leefomgeving en de bereikbaarheid worden het hoogst gewaardeerd door ondernemers
- Informatievoorziening en dienstverlening van de gemeente naar ondernemers toe wordt slecht beoordeeld
- Ondernemers voelen zich niet sterk verbonden aan de gemeente Tynaarlo, maar wel aan de eigen dorpskern

Ondernemersklimaat II

- Ondernemers zijn vaker positief over de snelheid- en professionaliteit van vergunningverlening dan dat zij hierover negatief zijn, maar kosten worden als hoog ervaren

- Ondernemers zijn positief over de rol van de bedrijfscontactfunctionaris, maar de bedrijfscontactfunctionaris heeft onvoldoende slagkracht in de organisatie

- De uitkomsten zijn vergelijkbaar met de Ondernemerspeiling Drenthe (2016).

Vragen naar aanleiding van de rapportage

(15 minuten)

Nieuw economisch beleid 2019-2024

- Het economisch beleid van Tynaarlo is toe aan vervanging en vernieuwing
- Maak een heldere en samenhangende keuze voor hoofddoelen, subdoelen en verwachte/gewenste effecten
- Wees duidelijker over wat de gemeente doet en de rollen van andere partijen (ondernemers, de RGA, de provincie)

Maar hoe moet dat dan?

Relevante thema's voor de economie op het juiste schaalniveau

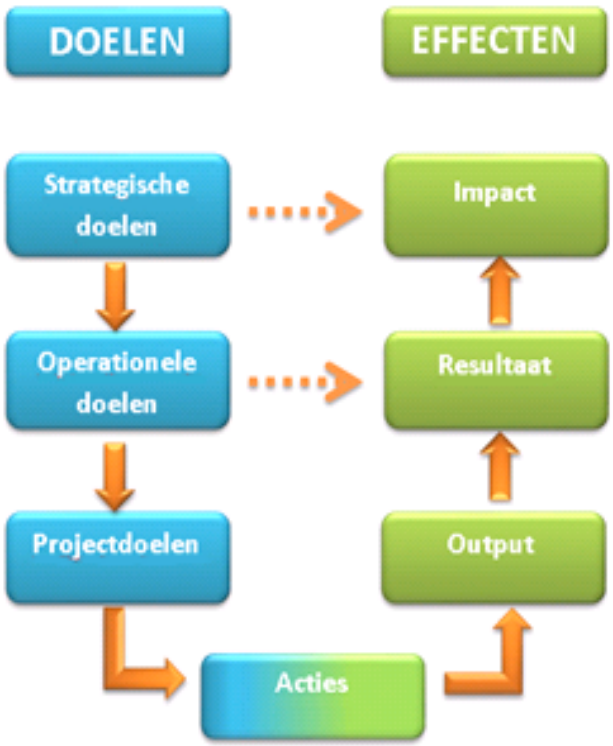

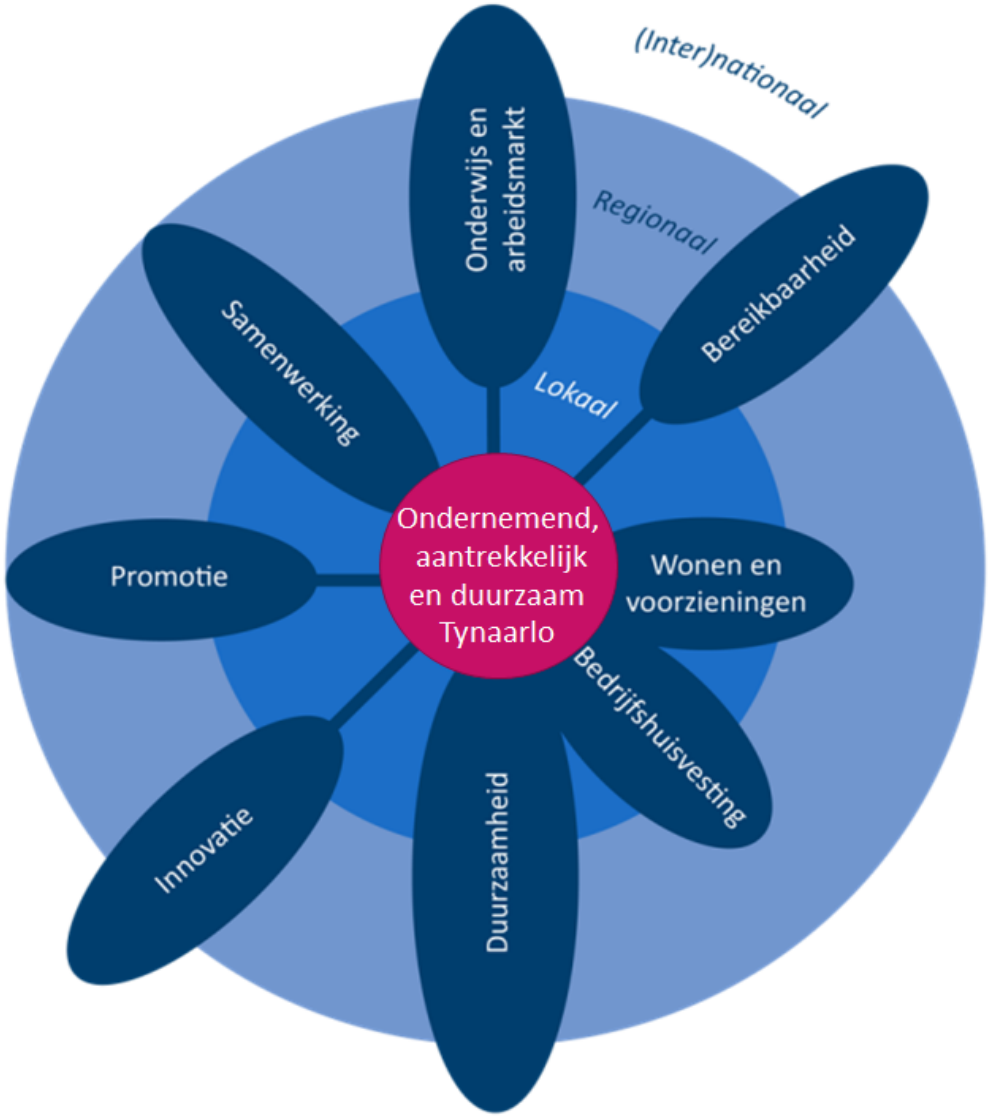

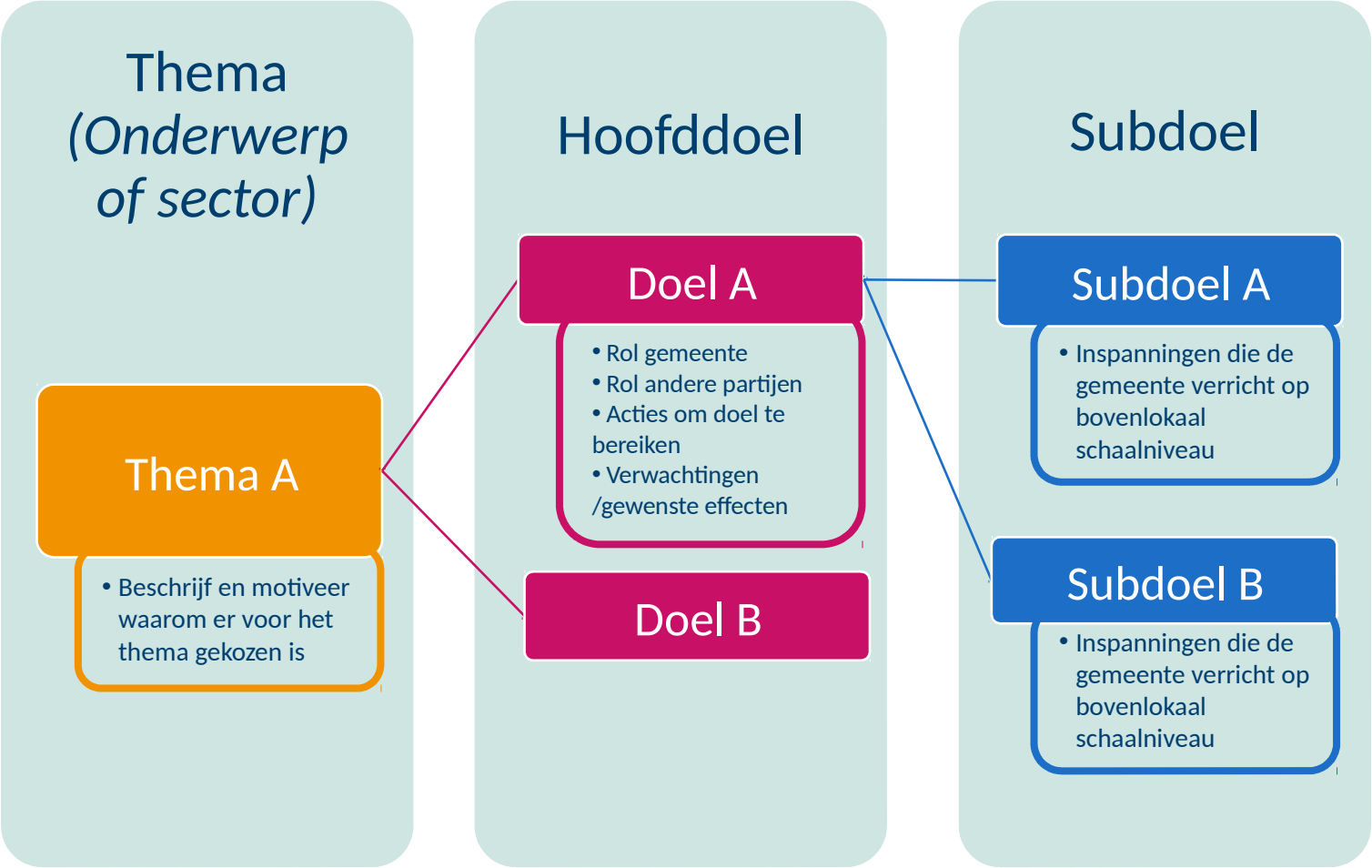
Thema
(Onderwerp of sector)
Hoofddoel
Subdoel
Thema A
• Beschrijf en motiveer waarom er voor het thema gekozen is
Doel A
• Rol gemeente
• Rol andere partijen
• Acties om doel te bereiken
• Verwachtingen /gewenste effecten
Doel B
Subdoel A
• Inspanningen die de gemeente verricht op bovenlokaal schaalniveau
Subdoel B
• Inspanningen die de gemeente verricht op bovenlokaal schaalniveau

Mentimeter: pak de smartphone!

- Ga naar www.menti.com

- Vul de code in: **27 55 90**

Vervolg

- Het Rekenkameronderzoek naar het Economisch Beleid en Ondernemersklimaat van Tynaarlo is nu afgerond

- Het rapport zal ter besluitvorming worden aangeboden aan de gemeenteraad

BUREAUBUITEN
economie & omgeving

Bureau BUITEN
Economie en Omgeving

Achter Sint Pieter 160
NL-3512 HT Utrecht

info@bureaubuiten.nl
+31 (0)30 - 231 89 45

www.bureaubuiten.nl

BUREAUBUITEN
economie & omgeving